

7



**PODER JUDICIAL**  
ADMINISTRACIÓN REGIONAL DEL I CIRCUITO JUDICIAL DE ALAJUELA

**Contratación Menor 2017CD-000004-UARACM**

Compra de dos aires acondicionados, uno de 36000 BTU y otro de 12000 BTU para la Unidad Regional del OIJ de Atenas.

El Poder Judicial recibirá ofertas para la adquisición de dos aires acondicionados, uno de 36000 BTU y otro de 12000 BTU para la Unidad Regional del OIJ de Atenas, hasta las 10:00 horas del 09 de marzo de 2017.

Las ofertas pueden entregarse en sobre cerrado en la Recepción de la Administración Regional de Alajuela, sita en el primer piso del edificio, sito en el 1º piso edificio, ubicado al costado oeste del antiguo Hospital San Rafael, avenida 9, calles 0 y 2 para este caso es indispensable que en el sobre se especifique el nombre, cédula del oferente y número de contratación o bien puede enviarla vía fax al 2442-2333 y confirmar su recibido al 2437-0370 o por correo electrónico debidamente firmadas (escaneadas en formato PDF), en este último caso se debe considerar que la capacidad máxima de envío por este medio en la institución es de 4 Megas.

1. Para consultas o aclaraciones:

El o la oferente puede comunicarse con la Juan Diego Murillo Quesada, al teléfono 2437-0449 o los correos alj-compras@poder-judicial.go.cr; afonseca@Poder-Judicial.go.cr

2. Datos del o la oferente:

Nombre del o la oferente	SMART TECHNOLOGIES DEVELOPMENT STD, S.A.
Cédula jurídica/cédula física	3-101-359407
Nombre del o la representante legal	DORIS CARRILLO LOPEZ
Número de teléfono	22-92-5820
Correo electrónico	dcarrillo@smart-techcr.com
Medio oficial de notificación (Indicar la dirección de correo electrónico o el número de fax)	dcarrillo@smart-techcr.com
	Tel-Fax: 22-92-5820
Número de fax	Tel-Fax: 22-92-5820
Nombre de la persona encargada del procedimiento	DORIS CARRILLO LOPEZ
Número de teléfono de la persona encargada del procedimiento	Tel-Fax: 22-92-5820
Dirección exacta de la empresa	400 METROS AL SUR DE LA ESTACION DE BOMBEROS DE DESAMPARADOS, FRENTE OFICINAS DE AVON

Medio oficial de notificación: Entendemos, anotamos y aceptamos.

3. Requisitos de admisibilidad:

3.1 Entendemos, anotamos y cumplimos.
3.2 Entendemos, anotamos y cumplimos.
3.3 Plazo máximo de entrega: 5 días hábiles
3.4 Garantía mínima: 24 meses.
3.5 Los precios cotizados son firmes y definitivos.



PODER JUDICIAL

ADMINISTRACIÓN REGIONAL DEL CIRCUITO JUDICIAL DE ALAJUELA

4. Condiciones particulares de la oferta:

4.1 Vigencia de la Oferta: 25 días hábiles, a partir de la apertura de ofertas
4.2 Lugar de entrega del objeto contractual: Oficina Regional del OJJ de Atenás, edificio Tribunales de Atenás.
4.3 Cláusula Penal: Entendemos, anotamos y aceptamos.
4.4 Entendemos, anotamos y aceptamos.
4.5 Entendemos, anotamos y cumplimos.
4.6 Entendemos, anotamos y cumplimos.
4.7 Entendemos y anotamos.
4.8 Entendemos y anotamos.
4.9 Entendemos y anotamos.
4.10 Entendemos y anotamos.
4.11 Entendemos, anotamos y cumplimos.
4.12 Entendemos y anotamos.
4.13 Entendemos y anotamos.
4.14 Entendemos y anotamos.
4.15 Entendemos y anotamos.
4.16 Entendemos, anotamos y cumplimos.
4.17 Entendemos y anotamos.
4.18 Entendemos y anotamos.
4.19 Entendemos y anotamos.
4.20 Entendemos y anotamos.
4.21 Entendemos y anotamos.

Comentado [y1]: Para estos dos apartados deben considerar, que estos se debe incluir en la medida en la que se haya establecido cláusula penal y/o garantía para el proceso que se está tramitando, de lo contrario estos apartados deben eliminarse y se deben reenumerar las cláusulas.

5. Criterios sostenibles: Entendemos, anotamos y cumplimos.

5.1 Evitar el exceso de embalaje, embalaje simple.
5.2 Ofrecer servicio de mantenimiento eficiente, alargar la vida útil.
5.3 Aportar ficha técnica del equipo y tiempo de vida útil.



PODER JUDICIAL

ADMINISTRACIÓN REGIONAL DEL I CIRCUITO JUDICIAL DE ALAJUELA

Oferta económica y especificaciones técnicas					
Contratación Menor 2017CD-000004-UARACM					
Línea	Cantidad	Unidad de Medida	Descripción del bien	Precio Unitario ofrecido	Precio Total Ofrecido
1	1	Unidad	Aire acondicionado de 36000 BTU, marca Innovalr, Modelo VEV38C2R18-UV36C2DB1, Piso Cielo, 16 Seer, con sellos de calidad ETL, SA, CE, ISO-9002, ISO 140001- AHRI Refrigerante R-410. Incluye: Evaporador y condensador, 4 mantenimientos preventivos después de instalados, instalación mecánica y eléctrica completa para la Unidad Regional del OIJ de Atenas.	Q1,561,898.00	Q1,561,898.00
2	1	Unidad	Aire acondicionado de 12000 BTU, marca Innovalr, modelo TIN520C2V32 Pared Alta, 16 Seer, con sellos de calidad ETL, SA, CE, ISO-9002, ISO 140001, AHRI, Refrigerante R-410. Incluye: Evaporador y condensador, bomba de condensado, 4 mantenimientos preventivos después de instalados, instalación mecánica y eléctrica completa para la Unidad Regional del OIJ de Atenas.	Q747,918.25	Q747,918.25
				Precio total	Q2,309,816.25
				Descuento:	
				Precio menos descuento:	
				Precio Total Oferta en letras: Dos millones trescientos nueve mil ochocientos dieciséis con 25/100.	

Requiere exoneración de impuestos de nacionalización

Marque con una X: Si ( ) No ( xx )

Observaciones: Entendemos y anotamos.

Nombre y firma del oferente o su Representante legal:

**PODER JUDICIAL**  
**USO OFICIAL**



**PODER JUDICIAL**  
ADMINISTRACIÓN REGIONAL DEL I CIRCUITO JUDICIAL DE ALAJUELA  
Fecha: 09 de Marzo de 2017

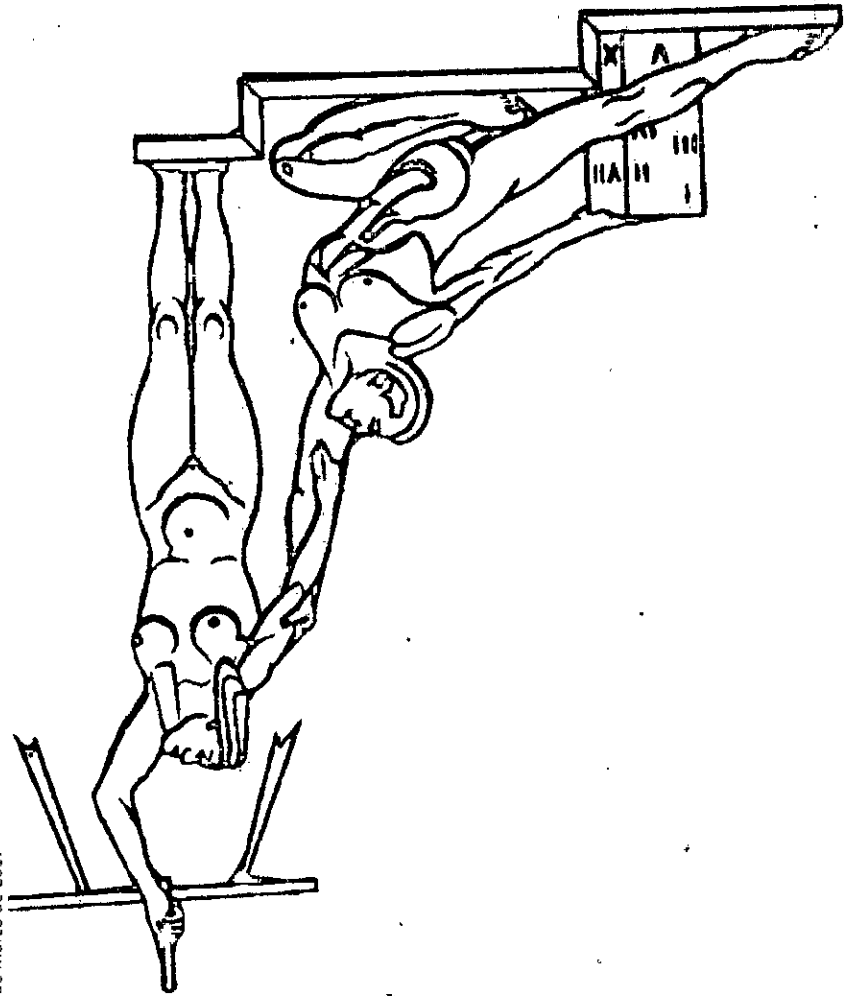



**PODER JUDICIAL**

ADMINISTRACIÓN REGIONAL DEL I CIRCUITO JUDICIAL DE ALAJUELA

**Método de evaluación: Entendemos, anotamos, aceptamos y cumplimos.**

**Apartado 1  
Declaraciones Juradas**

Declaro bajo juramento:

1. Que mi representada se encuentra al día en el pago de impuestos nacionales.
2. Que mi representada no está afecta por causal de prohibición para contratar con el Estado y sus Instituciones según lo indicado en el art. 22 y 22 BIS de la Ley de Contratación Administrativa.
3. Que mi representada no se encuentra inhabilitada para contratar con el sector público de conformidad con el artículo 100 y 100 BIS de la Ley de Contratación Administrativa.
4. Que las personas que ocupan cargos directivos o gerenciales, representantes, apoderados o apoderadas y los y las accionistas de esta empresa no se encuentran afectos por las incompatibilidades que indica el art. 18 de la "Ley Contra la Corrupción y el Enriquecimiento ilícito en la función Pública".
5. Declaro que mi representada cuenta con la suficiente solvencia económica para atender y soportar el negocio que oferta en caso de resultar adjudicatario o adjudicataria.
6. Declaro que acepto y cumpliré fielmente con las condiciones, requerimientos, especificaciones y requisitos técnicos de esta contratación.

**Nombre y firma del o la oferente o su Representante legal:**

Fecha: 09 de Marzo de 2017



**PODER JUDICIAL**  
**ADMINISTRACIÓN REGIONAL DEL I CIRCUITO JUDICIAL DE ALAJUELA**

**Apartado 2**

**Especificaciones técnicas.**

**1. Desglose de trabajos a realizar y materiales.**

**1.1 Línea 1: 1 Aire acondicionado para la Unidad Regional del OIJ de Atenas.**

Suministro e instalación mecánica y eléctrica de 1 unidad de aire acondicionado; tipo piso cielo, con capacidad nominal de 36000BTU/Hr, para operar a 208-230V /1F/ 60Hz, control remoto, alta eficiencia 13 SEER, protector de voltaje, con las siguientes características:

**1.1.1 Unidad evaporadora interior:**

Capacidad nominal de enfriamiento de 36000 BTU/H.

Filtros de aire durables y de fácil acceso para su limpieza

Alimentación eléctrica: 208-230 voltios/ 1 fase/ 60 hz.

Gas refrigerante R-410, ECOLOGICO.

Protección contra ambientes salinos goldtec en el serpentín; certificado de calidad en el equipo y catálogo por parte del fabricante.

Serpentín construido en tubos de cobre y aletas de aluminio.

Bomba de condensado de agua en 220 voltios

**Sellos de calidad: UL-ARI-IRAM-NOM-ANCE**

ISO 9001.

**1.1.2 Unidad condensadora exterior:**

Abanico tipo hélice con descarga horizontal

Protección contra ambientes salinos goldtec en el condensador; certificado de calidad en el equipo y catálogo por parte del fabricante

Tipo de compresor scroll.

Serpentín construido en tubos de cobre y aletas de aluminio.

Gabinete de acabado tropicalizado en acero galvanizado

Alimentación eléctrica para operar en 208-230 voltios/ 1 fase/ 60 hz.

Montado sobre amortiguadores de vibración especiales de fábrica y adecuados para la unidad según catálogo

Protección para sobrecalentamiento y sobrecarga.

Gas refrigerante R-410, Ecológico.

Nivel de ruido máximo 51 decibeles

**1.2 Línea 2: 1 Aire acondicionado para la Unidad Regional del OIJ de Atenas.**

Suministro e instalación mecánica y eléctrica de 1 unidad de aire acondicionado tipo Pared Alta, con capacidad nominal de 12000BTU/Hr, para operar a 208-230V /1F/ 60Hz, control remoto, alta eficiencia 16 SEER, protector de voltaje, con las siguientes características:



## PODER JUDICIAL

### ADMINISTRACIÓN REGIONAL DEL 1º CIRCUITO JUDICIAL DE ALAJUELA

#### 1.2.1 Unidad evaporadora interior:

Capacidad nominal de enfriamiento de 12000 BTU/H.

Filtros de aire durables y de fácil acceso para su limpieza

Alimentación eléctrica: 208-230 voltios/ 1 fase/ 60 hz.

Gas refrigerante R-410, ECOLÓGICO.

Protección contra ambientes salinos goldfin en el serpentín; certificado de calidad en el equipo y catálogo por parte del fabricante.

Serpentín construido en tubos de cobre y aletas de aluminio.

Bomba de condensado de agua en 220 voltios

**Sellos de calidad: UL-ARI-IRAM-NOM-ANCE**

ISO 9001.

#### 1.2.2 Unidad condensadora exterior:

Abanico tipo hélice con descarga horizontal

Protección contra ambientes salinos goldenfin en el condensador; certificado de calidad en el equipo y catálogo por parte del fabricante

Tipo de compresor scroll.

Serpentín construido en tubos de cobre y aletas de aluminio.

Gabinete de acabado tropicalizado en acero galvanizado

Alimentación eléctrica para operar en 208-230 voltios/ 1 fase/ 60 hz.

Montado sobre amortiguadores de vibración especiales de fábrica y adecuados para la unidad según catálogo

Protección para sobrecalentamiento y sobrecarga.

Gas refrigerante R-410, Ecológico.

Nivel de ruido máximo 51 decibeles

1.3 Certificación por parte del fabricante o casa matriz que se cuenta con más de 24 meses en la venta, instalación y reparación de unidades similares o iguales a la ofertada y con un amplio y permanente stock de repuestos y accesorios en el país.

1.4 Instalación mecánica: Incluye un lote de tuberías de cobre tipo L en diámetros adecuados aisladas con cañuela de hule de 12mm de espesor en la línea de succión y debidamente soportadas a la estructura del techo, bases de hierro negro para los equipos pintados, un lote de accesorios de protección que incluye presostatos de alta y baja presión, retardadores de arranque, filtro deshidratador y visor en la línea de líquido, todo de acuerdo al diseño, capacidad y características de las máquinas según el fabricante.

1.5 Instalación eléctrica completa.

1.6 Entendemos, anotamos y cumplimos, se adjunta.

1.7 Entendemos, anotamos y cumplimos, se adjunta.

1.8 Plazo de Entrega Máximo admisible será de 5 días hábiles para la entrega.

1.9 Garantía: 24 meses después de la entrega, en el caso de requerirse alguna reparación en el periodo de garantía, la misma excederá a 4 horas y en el caso que se cumpla este plazo instalaremos en calidad de préstamo y asumiendo los costos respectivos un equipo igual al que se encuentra dañado por el periodo de la reparación.

PODER JUDICIAL  
ADMINISTRACIÓN REGIONAL DEL I CIRCUITO JUDICIAL DE ALAJUELA

1.10 Entendemos, anotamos y cumplimos.

1.11 Las tuberías, cables eléctricos y mangueras requeridas por la unidad de aire acondicionado irán dentro de las paredes y cielo raso en la medida de lo posible. La cométida eléctrica se verificó en la visita, desde el centro de carga hasta cada unidad de aire acondicionado. Se instalará un ducto falso con fibrolit o canáleta de PVC y se pintará del mismo color del fondo respectivo del recinto.

1.12 Cualquier aspecto no contemplado, se regirá de acuerdo a las normas del Código Eléctrico Nacional vigente en el País (NEC) y sus modificaciones vigentes a la fecha de la apertura de las ofertas.

1.13 Detalles que no son mostrados o especificados, así como cualquier accesorio para completar el trabajo y necesario para una adecuada instalación y operación, están incluidos en la cotización.

1.14 La totalidad del trabajo, quedará al 100% y en correcto funcionamiento.

1.15 Por ningún motivo entregaremos trabajos incompletos ni con problemas de funcionamiento o estética.

1.16 Entendemos y anotamos.

1.17 Entendemos y anotamos.

1.18 Entendemos, anotamos y aceptamos.

1.19 Entendemos y anotamos.

1.20 Entendemos y anotamos.

1.21 Entendemos y anotamos.

1.22 Entendemos y anotamos.

1.23 Entendemos y anotamos.

Apartado 3: Condiciones generales: Entendemos, anotamos, aceptamos y cumplimos con todo lo indicado en este apartado.

PODER JUDICIAL  
ADMINISTRACIÓN REGIONAL DEL I CIRCUITO JUDICIAL DE ALAJUELA





**CAJA COSTARRICENSE DE SEGURO SOCIAL**  
**Sistema Centralizado de Recaudación**  
**SUCURSAL DESAMPARADOS**

**SE HACE CONSTAR QUE**

**RAZÓN SOCIAL/NOMBRE**

**CÉDULA (JUR/FÍS)**

**SMART TECHNOLOGIES DEVELOPMENT S.T.D. SOCIEDAD ANONIMA**

**3101359407**

**CONSTANCIA No: 1123006673859 -608623**

REVISADOS LOS REGISTROS POR CONCEPTO DE CUOTAS OBRERAS, PATRONALES, ARREGLOS DE PAGO, CONVENIOS DE PAGO, CHEQUES DEBITADOS Y OTRAS FACTURAS, EL (LOS) PATRONO (S)/ TRABAJADOR INDEPENDIENTE, ABAJO DETALLADO (S) CON CÉDULA Y RAZÓN SOCIAL/NOMBRE INDICADO SE ENCUENTRA(N) AL DÍA

**DADA EN SUCURSAL DESAMPARADOS**

**AL 27/FEB/2017**

**ESTE DOCUMENTO TIENE VÁLIDEZ HASTA EL 16/03/2017**

NÚMERO PATRONAL	NÚMERO PAT. ANTIGUO	NOMBRE	LUGAR DE PAGO	ESTADO
2-03101359407-001-001	9-00361234003-001-000	SMART TECHNOLOGIES DEVELOPMENT S.T.D. SOCIEDAD ANONIMA	DESAMPARADOS	ACTIVO

-----ÚLTIMA LÍNEA-----

JOSE PAUBLO GARCIA SOLANO

Nombre y firma funcionario responsable

SELLO

# RESIDENCIAL

## VORTEX PISO TECHO

Control remoto LCD inalámbrico  
Convertible a piso o techo  
Flujo de aire con oscilación vertical y  
horizontal  
Angulo amplio de distribución de aire  
Pantalla digital con indicador de  
temperatura

BTU's  
24,000  
36,000  
48,000  
60,000

Intertek

Para obtener la última información de nuevos productos y anuncios, por favor vaya a [www.innovair.com](http://www.innovair.com)

MODELO		UV24C2DB1	UV36C2DB1	UV48C2DB1	UV60C2DB1
CAPACIDAD	Nominal (BTU/H)	24,000	36,000	48,000	60,000
FLUJO DE AIRE	PCM (Alto-Med-Bajo)	883/765/650	883/765/650	1,360/1,240/1,120	1,360/1,240/1,120
DATOS ELECTRICICO	Voltaje-Fases-Hz	208/240V-1Ph-60Hz			
	Rango (Volts)	187-253v			
MOTOR	HP	1/5	1/5	2 de 1/8	2 de 1/8
	RPM (Alto-Med-Bajo)	1,330/1,230/1,130	1,330/1,230/1,130	1,316/1,139/1,010	1,316/1,139/1,010
	Amperaje	1.09	1.09	1.45	1.45
	Velocidades	3			
VENTILADOR	Nu. de Ventiladores	2	3	4	4
	Tipo	SOPLADOR CENTRIFUGALES, con DOBLE ENTRADAS MULTI-HOJAS tipo AERO			
	Material	TERMO-PLASTICO			
	Salidas de Aire	FIJO (ajustable) o MOVIMIENTO AUTOMATICO en 4 DIRRECCIONES			
CONEXIONES del REFRIGERANTE	Control	ACCURATOR-PISTÓN			
	Fijo/Removible	REMOVIBLE			
	# de Orificio (R22)	0.07	0.075	0.076	0.090
	# de Orificio (R410A)	0.053	0.062	0.073	0.078
CONEXIONES del REFRIGERANTE	Abocinado/Soldable	ABOCINADO			
	Líquido (pulg)	3/8"	3/8"	3/8"	3/8"
	Succión (pulg)	5/8"	3/4"	3/4"	3/4"
CONEXIÓN de DRENAJE	Diámetro (pulg)	1	1	1	1
RUIDO	dB(A)	48	48	55	55
CONTROL	LCD	LCD CONTROL REMOTO			
	Auto-Arranque	SI			
	Proteccion	TEMPORIZADOR			
FILTROS	Tipo	MALLA LAVABLE de POLYPROPILENO			
DIMENSIONES NETAS	Alto (pulg)	26.8"	26.8"	26.8"	26.8"
	Ancho (pulg)	49"	49"	65.7"	65.7"
	Profundidad (pulg)	9.5"	9.5"	9.5"	9.5"
DIMENSIONES BRUTAS	Alto (pulg)	30.3"	30.3"	30.3"	30.3"
	Ancho (pulg)	52"	52"	68"	68"
	Profundidad (pulg)	12.8"	12.8"	12.8"	12.8"
PESO	BRUTO (Lbs )	73	77	104	104

\* Dimensiones sujetas a cambio sin previo aviso.

Consulte siempre a su proveedor de equipo para requerimientos eléctricos exactos.

Las especificaciones y características de todos los productos están sujetas a cambio sin aviso.

**18 SEER**

- SERPENTÍN "GOLD FIN"
- PINTURA DE POLVO ANTICORROSIVA
- PARRILLAS DESMONTABLE
- BAJA VIBRACIÓN EN EL PANEL SUPERIOR
- COMPRESOR DE ALTA CALIDAD
- VÁLVULA DE SERVICIO CON ACCESO FÁCIL
- GABINETE PROTECTOR

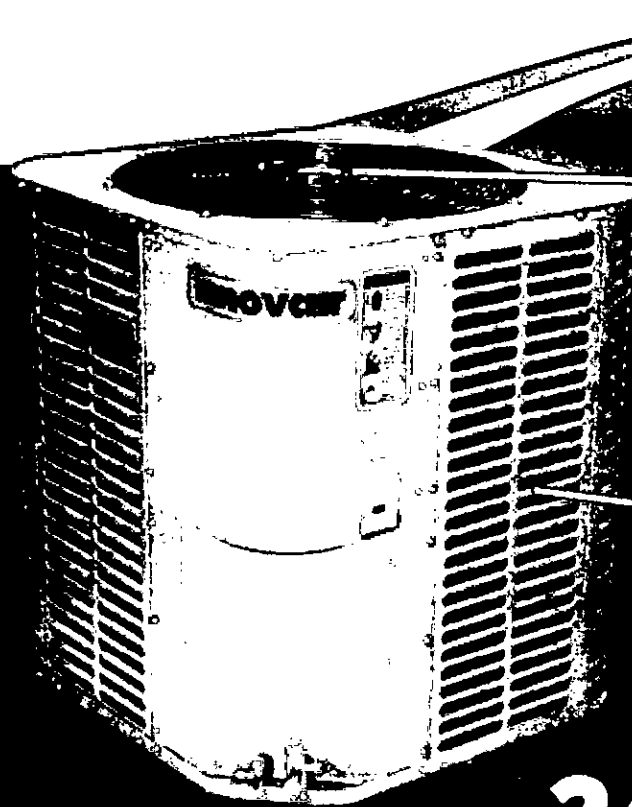

PARRILLA DESMONTABLE PARA FACILITAR EL MANTENIMIENTO

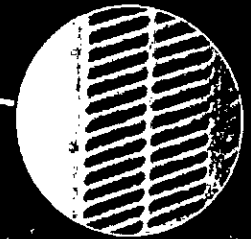

GOLDFIN ANTICORROSIVA CON GABINETE PROTECTOR

**24V** *Low Voltage Safety Control*

**GOLDTEC (INVERTER) CONDENSADORA**

El GOLDTEC condensador utiliza tecnología Inverter para lograr eficiencias de hasta 18 SEER! El GOLDTEC viene con un relé de 24V para fácil adaptación con cualquier tipo de evaporador.

**PUEDE SER EMPAREJADO CON**

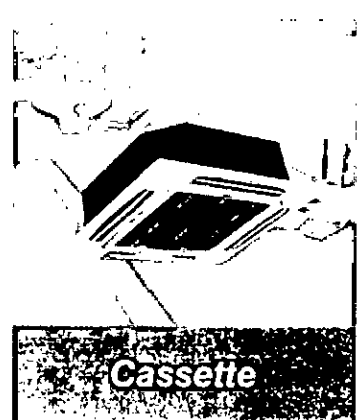
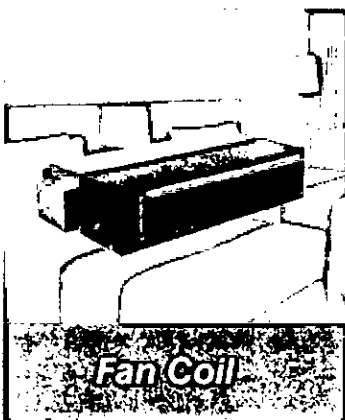

SYSTEM

MODELO		VEV26C2R18	VEV38C2R18	VEV52C2R18	VEV62C2R18
CAPACIDAD	Nominal Btu/h	24,000	35,200	48,000	60,000
	Rango Btu/h	9,000-26,000	11,000-38,500	18,000-52,000	20,000-62,000
EFICIENCIA	EER	12.5	12.2	12.5	11.7
	SEER	18	18	18	18
ELECTRICIDAD	Voltage-Fase-Hz	208/230-1Ph-60Hz	208/230-1Ph-60Hz	208/230-1Ph-60Hz	208/230-1Ph-60Hz
	Minima del Circuito (A)	17.7	24.2	31.9	36.5
	Corriente Nominal (A)	8.9	13.3	17.8	23.7
MOTOR	FLA	0.8	1.0	2.5	2.5
REFRIGERANTE	R410a (rg)	2400	3400	4500	4800
CONEXIONES DE REFRIGERANTE	Tipo	SOLDADURA			
	Líquido (pulg)	3/8	3/8	3/8	3/4
	Succión (pulg)	3/4	3/4	7/8	7/8
COMPRESOR	RLA	13.5	18.5	23.5	27.2
MAX LINEA DE LONGITUD	(pies)	100	100	100	100
MAX LINEA DE ALTURA	(pies)	50	50	50	50
DIMENSIONES	Neto (W x H x D)	29 x 25 x 29	29 x 25 x 29	29 x 33 x 29	29 x 33 x 29
	Bruta (W x H x D)	30 x 26 x 30	30 x 26 x 30	30 x 35 x 30	30 x 35 x 30
PESO	Neto (Lbs)	50	50	50	50

\* Las especificaciones están sujetas a cambios sin previo aviso.

\*\* Los números de modelo, imágenes y especificaciones de todos los productos están sujetos a cambios sin previo aviso.

**PUUEEE SER EMPAREJADO CON**

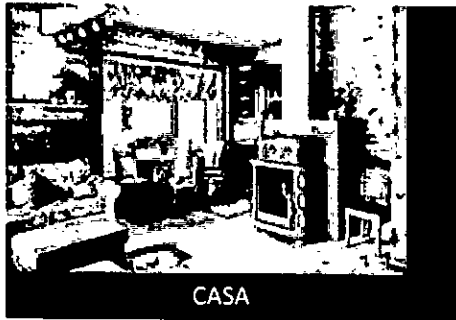

CASA

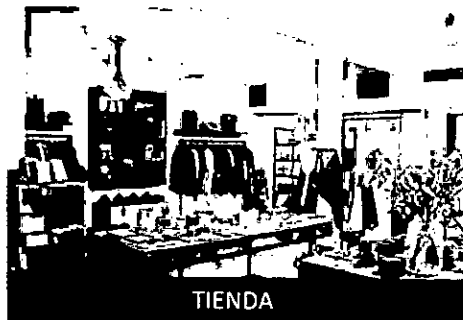

TIENDA



GIMNASIO



OFICINA



HOTEL



RESTAURANTE

Distribuido por:



Conectate con nosotros



www.innovair.com

© 2015 Innovair Corporation. Todos Los Derechos Reservados.

INNEINWUE150201

- EFICIENCIA DE 16 SEER (AHRI)
- R410a ECO-FRIENDLY
- SERPENTÍN "GOLDFIN" (CONDENSADOR)
- ALTA VELOCIDAD DE ENFRIAMIENTO
- MODO REPOSO
- PANEL DE EXHIBICIÓN DE LED
- SERPENTÍN AUTO LIMPIADOR
- FÁCIL DE INSTALAR
- NIVEL DE SONIDO RESERVADO



## HABITAT INVERTER™

### 16 SEER INVERTER MINI SPLIT

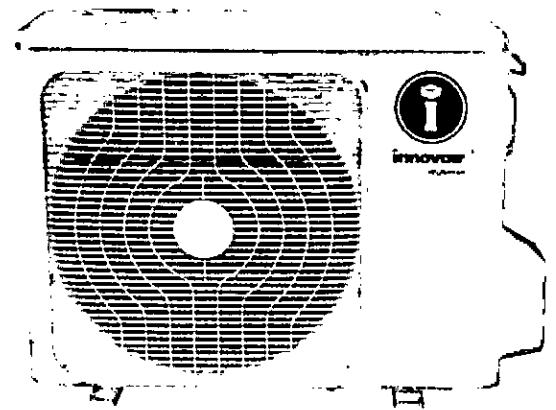
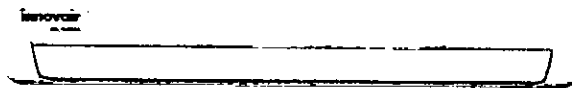

Turbo



LED display



Modo reposo



Detector de fugas



Función Auto-Reinicio



Auto Level Swing Nivel



"Gold Fin" Condensador

DC Inverter 180° Sine Wave



220V



12K to 24K BTU



Kit Incluido

#### TECNOLOGÍA

- El tiempo de arranque se reduce en un 30%
- Temperatura deseada se alcanza más rápido
- Pequeñas fluctuaciones en la temperatura
- Ahorros de energía 30-40% sobre las unidades condensadoras convencionales
- Minimiza los ciclos de compresión, reduciendo los costosos picos de voltaje
- Funcionamiento más silencioso

MODELO		TIN414C2V32	TIN520C2V32	TIN625C2V32	
SISTEMA	CERTIFICADO	AHRI	SI	SI	
	CAPACIDAD	Rango (BTU/H)	4,000 ~ 14,000	5,000 ~ 20,000	6,000 ~ 25,000
	EFICIENCIA	SEER	16	16	16
	ELECTRICIDAD	Voltaje-Fase-Hertz	220/230V-1Ph-60Hz		
		Corriente Nominal (A)	5.0	7.5	9.8
		Rango (Volts)	190 ~ 254V		
		Circuito Mínimo (A)	7.0	11.0	16.0
		ÁMBIENTE OPER. TEMP.	(F°)	64° ~ 122°	
	ÁREA DE APLICACIÓN	(F²)	180 ~ 420	480 ~ 635	625 ~ 850
	ELIMINACION de HUMEDAD	Litros	1.2	1.8	2.4
		Tipo	FLARE		
	CONEXIONES del REFRIGERANTE	Líquido (in)	1/4"	1/4"	3/8"
		Succión (in)	1/2"	1/2"	5/8"
		Longitud Máxima (Pies)	82	98	98
		Altura Máxima (Pies)	33	66	66
UNIDAD INTERIOR	FLUJO DE AIRE	PCV	300	350	580
	MOTOR	RPM (Alto/Bajo)	1200 / 1000 / 850	1200 / 900 / 700	1200 / 1100 / 900
	VENTILADOR	Tipo	THERMO-PLASTICO		
	RUIDO	dB(A)	39 ~ 28	39 ~ 31	42 ~ 31
	CONTROL	Control Remoto	PANTALLA LCD		
		Auto-Arranque	SI		
	DIMENSIONES	Proteccion	TEMPORIZADOR		
		Netas Ancho x Alto x Prof. (in)	31 1/2 x 10 1/2 x 7 1/2	37 x 10 x 8	41 x 12 1/2 x 9 1/2
		Brutas Ancho x Alto x Prof. (in)	34 x 13 1/4 x 10 1/2	40 x 13 1/4 x 10 1/2	44 1/2 x 14 x 12 1/2
	PESO	Neto/Bruto (Lbs.)	17 / 21	22 / 29	28 / 34
UNIDAD EXTERIOR	FLUJO DE AIRE	PCV	1120	1470	1590
	MOTOR	RPM (Alto/Bajo)	810/500	880/820	850/610
	COMPRESOR	RLA	4.5	7.0	11.0
		R410A (g)	590g	953g	1202g
	RUIDO	dB(A)	51	55	56
	DIMENSIONES	Netas Ancho x Alto x Prof. (in)	30 1/2 x 21 1/2 x 11 1/2	31 1/2 x 21 1/2 x 13	36 x 24 x 14 1/2
		Brutas Ancho x Alto x Prof. (in)	35 1/2 x 23 x 13 1/2	36 1/2 x 24 1/2 x 15 1/2	38 x 29 1/2 x 15 1/2
	PESO	Neto/Bruto (Lbs.)	65 / 72	71 / 77	84 / 93

\* Las especificaciones están sujetas a cambios sin previo aviso

\*\* Los números de modelo, imágenes y especificaciones de todos los productos están sujetos a cambios sin

### PERFECTO PARA



DORMITORIO



SALA



GARAJE



### ACCESSORIES INCLUDED

- 3 metros tubería de cobre
- Cable de interconexión
- Manual de instalación
- Cubierta plastica para las válvulas
- Regulador sin cable de LCD

Distribuido por.

## innovair

innovative ideas in air conditioning

© 2015 Innovair Corporation. All Rights Reserved.

Connect with us



www.innovair.com

INNETNWIUE150201

# RESIDENCIAL

## VORTEX PISO TECHO

Control remoto LCD inalámbrico  
Convertible a piso o techo  
Flujo de aire con oscilación vertical y horizontal  
Angulo amplio de distribución de aire  
Pantalla digital con indicador de temperatura

BTU's  
24,000  
36,000  
48,000  
60,000

Intertek



Para obtener la última información de nuevos productos y anuncios, por favor vaya a [www.innovair.com](http://www.innovair.com)

MODELO		UV24C2DB1	UV36C2DB1	UV48C2DB1	UV60C2DB1
CAPACIDAD	Nominal (BTU/H)	24,000	36,000	48,000	60,000
FLUJO DE AIRE	PCM (Alto-Med-Bajo)	883/765/650	883/765/650	1,360/1,240/1,120	1,360/1,240/1,120
DATOS ELECTRICO	Voltaje-Fases-Hz	208/240V-1Ph-60Hz			
	Rango (Volts)	187-253v			
MOTOR	HP	1/5	1/5	2 de 1/8	2 de 1/8
	RPM (Alto-Med-Bajo)	1,330/1,230/1,130	1,330/1,230/1,130	1,316/1,139/1,010	1,316/1,139/1,010
	Amperaje	1.09	1.09	1.45	1.45
	Velocidades	3			
VENTILADOR	Nu. de Ventiladores	2	3	4	4
	Tipo	SOPLADOR CENTRIFUGALES, con DOBLE ENTRADAS MULTI-HOJAS tipo AERO			
	Material	TERMO-PLASTICO			
	Salidas de Aire	FIJO (ajustable) o MOVIMIENTO AUTOMATICO en 4 DIRRECCIONES			
CONEXIONES del REFRIGERANTE	Control	ACCURATOR-PISTÓN			
	Fijo/Removible	REMOVIBLE			
	# de Orificio (R22)	0.07	0.075	0.076	0.090
	# de Orificio (R410A)	0.053	0.062	0.073	0.078
CONEXIONES del REFRIGERANTE	Abocinado/Soldable	ABOCINADO			
	Líquido (pulg)	3/8"	3/8"	3/8"	3/8"
	Succión (pulg)	5/8"	3/4"	3/4"	3/4"
CONEXIÓN de DRENAJE	Diámetro (pulg)	1	1	1	1
RUIDO	dB(A)	48	48	55	55
CONTROL	LCD	LCD CONTROL REMOTO			
	Auto-Arranque	SI			
	Proteccion	TEMPORIZADOR			
FILTROS	Tipo	MALLA LAVABLE de POLYPROPILENO			
DIMENSIONES NETAS	Alto (pulg)	26.8"	26.8"	26.8"	26.8"
	Ancho (pulg)	49"	49"	65.7"	65.7"
	Profundidad (pulg)	9.5"	9.5"	9.5"	9.5"
DIMENSIONES BRUTAS	Alto (pulg)	30.3"	30.3"	30.3"	30.3"
	Ancho (pulg)	52"	52"	68"	68"
	Profundidad (pulg)	12.8"	12.8"	12.8"	12.8"
PESO	BRUTO (Lbs )	73	77	104	104

El fabricante no se hace responsable de errores de impresión.  
 El fabricante no se hace responsable de errores de impresión.  
 El fabricante no se hace responsable de errores de impresión.



www.innovair.com

San José, 09 de marzo de 2017

Señores

**PODER JUDICIAL**

Presente

Estimados Señores:

Por este medio hacemos constar que la empresa **Smart Technologies Development STD, S.A.** con cedula jurídica 3-101-359407, está autorizada para vender, instalar, y dar servicio, en todo el territorio nacional, para los equipos de aire acondicionado marca **INNOVAIR**

**Smart Technologies Deveploment STD, S.A.** cuenta con personal capacitado para brindar el apropiado soporte técnico, realizar instalaciones, mantenimiento, y reparación de toda la gama de equipos residenciales que vende e instala. **Smart Technologies Development STD, S.A.** cuenta con taller de servicio autorizado para vender y brindar soporte a los equipos ofertados.

Específicamente, cuenta con personal técnico capacitado para instalar sistemas individuales de expansión directa y sistemas aplicados tipo Inverter.

Adicionalmente, **Smart Technologies Deveploment STD, S.A.** está debidamente respaldado con un inventario permanente de equipos y repuestos para atender proyectos y garantías, así como los más diversos requerimientos del mercado en lo que respecta a la línea de aire acondicionado que representa.

Quedamos a sus gratas ordenes, para cualquier consulta.

Atentamente,

Marco Blanco Garita.

Asesor Comercial.





# Consulta Morosidad Patronal

[Lista de Sucursales](#) [Ayuda](#)

Reporte de Patronos más morosos | Portal Dirección de Cobros

Dirección de Cobros  
Cumplimiento Art. 74 Ley Constitutiva CCSS

Búsqueda de Patrono por Identificación

Tipo Identificación  Número Identificación

**Buscar**

## PATRONO / TI / AV AL DIA

<b>NOMBRE</b>	<b>SMART TECHNOLOGIES DEVELOPMENT S.T.D.</b>
<b>LUGAR DE PAGO</b>	<b>SOCIEDAD ANONIMA</b>
<b>SITUACIÓN</b>	<b>DESAMPARADOS</b>

Consulta realizada a la fecha: 09/03/2017



Imprimir Documento

El servicio de Impresión de Documentos se ofrece únicamente a empresas del sector Público.

Para conocer si tiene deudas pendientes con otras instituciones ingresar a:

[Fondo de Desarrollo Social y Asignaciones Familiares \(FODESAF\)](#)



[Instituto de Mixto de Ayuda Social \(IMAS\)](#)



[Instituto Nacional de Aprendizaje \(INA\)](#)







Ministerio de Trabajo y Seguridad Social  
 Dirección General de Desarrollo Social y Asignaciones Familiares  
 Departamento Gestión de Cobro

San José centro, calle 3 avenidas 9 y 11, 400 mts norte del Automerendo, contiguo a Equipos Negro  
 Teléfonos: 2547-3600, 2547-3602. Fax: 2222-2376

CONSULTA SOBRE DEUDAS PENDIENTES

Cédula Jurídica o Física  03101359407

La cédula física o jurídica tiene un ancho de 11 dígitos. En el caso de las cédulas físicas se debe anteponer dos ceros. Ej: la cédula 1-778-562 debe digitarse de la siguiente manera 00107780562.  
 En el caso de las cédulas jurídicas se debe anteponer un cero. Ej: la cédula 3-101-163507 debe digitarse 03101163507.  
 Para el caso de personas extranjeras se debe digitar el número patronal o número de asegurado asignado por la CCSS, anteponiendo la cantidad de ceros necesaria para completar los 11 dígitos requeridos.

Nota aclaratoria

Por ley las instituciones públicas adscritas al Poder Ejecutivo, la Asamblea Legislativa y el Poder Judicial están exentas de este pago. Algunas aparecen en esta lista por no haber realizado la gestión formal para ser excluidas.

Las cuentas bancarias para realizar depósitos son las siguientes.  
 BNCR 100-01-000-077773-0 DESAF-INGRESOS o por Internet Banking a la cuenta cliente 15100010010777734  
 BCR 001-295934-8 DESAF o por Internet a la cuenta cliente 15201001029593489  
 Por favor incluya su número patronal, cédula jurídica o física, en el depósito.

Si se posee deuda de la porción del 5% que corresponde a la Desaf en la CCSS, esto debe verificarse y cancelarse únicamente en la CCSS y mediante el medio de recaudación que la CCSS le indique.

Número de Segregado	Nombre	Estado	Deuda Total	Deuda por períodos	Deuda por arreglos
03101359407	(sólo se consigna número de cédula)	SIN DEUDA	0.00	0.00	0.00

GEN 20170309  
 COR 20150228



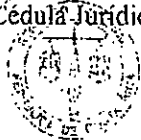

REPUBLICA DE COSTA RICA

REGISTRO NACIONAL

REGISTRO NACIONAL

CERTIFICACION DE NUMERO DE CEDULA JURIDICA/CONSECUTIVO IDENTIFICADOR

NUMERO DE CERTIFICACION: \*-2740223-2011\*-

A LA ENTIDAD JURIDICA DENOMINADA: SMART TECHNOLOGIES DEVELOPMENT S.T.D. SOCIEDAD ANONIMA

LE CORRESPONDE EL NUMERO DE CEDULA JURIDICA O CONSECUTIVO IDENTIFICADOR: "3-101-359407"

ESTA ASIGNACION DE NUMERO TIENE UNA VIGENCIA INDEFINIDA, DE CONFORMIDAD CON LO DISPUESTO EN EL DECRETO EJECUTIVO No. 34691-J DEL 19 DE AGOSTO DEL 2008 Y EL CRITERIO REGISTRAL DE LA DIRECCION GENERAL DEL REGISTRO NACIONAL No. D.G.R.M. 001-2008.

LA PRESENTE CERTIFICACION CONSTITUYE DOCUMENTO PUBLICO CONFORME LO ESTABLECE EL ARTICULO 71 DEL DECRETO EJECUTIVO NUMERO 26771-J DEL 18 DE MARZO DE 1998 Y EL ARTICULO 369 DEL CODIGO PROCESAL CIVIL.

DADO EN EL REGISTRO NACIONAL, A LAS 12 HORAS 38 MINUTOS Y 29 SEGUNDOS, DEL 24 DE ENERO DEL 2011.

FIRMA DEL FUNCIONARIO AUTORIZADO  
MARLEN TOSSO OVARES

NULA SIN LOS TIMBRES DE LEY CANCELADOS EN SOLICITUD ADJUNTA Y SELLOS CORRESPONDIENTES.



J

**REPUBLICA DE COSTA RICA**  
**REGISTRO NACIONAL**  
**CERTIFICACION DE PERSONERIA JURIDICA**  
**NUMERO DE CERTIFICACION: RNPDIGITAL-1262427-2013**  
**PERSONA JURIDICA: 3-101-359407**

---

**DATOS GENERALES**

**RAZON SOCIAL O DENOMINACION:** SMART TECHNOLOGIES DEVELOPMENT S.T.D. SOCIEDAD ANONIMA ✓  
**ESTADO ACTUAL:** INSCRITA  
**CITAS DEL ANTECEDENTE:** TOMO: FOLIO: ASIENTO:  
**DOCUMENTO ORIGEN:** TOMO: 527 ASIENTO: 10015 FECHA INSCRIPCION / TRASLADO: 10/12/2003  
**DOMICILIO:** SAN JOSE- GOICOECHEA IPIS, DEL ALMACEN JIMENEZ Y TANZI, 300 METROS AL ESTE, CASA DE MURO DE PIEDRA DE LA IZQUIERDA.  
**OBJETO/FINES (SINTESIS):** COMERCIO, INDUSTRIA, AGROINDUSTRIA, GANADERIA, PODRA VENDER, COMPRAR, PIGNORAR, ARRENDAR, HIPOTECAR, ENAJENAR, DISPONER DE BIENES MUEBLES E INMUEBLES, DERECHOS REALES Y PERSONALES, RENDIR FIANZAS Y GARANTIAS.  
**PLAZO DE LA ENTIDAD JURIDICA:** INICIO: 10/12/2003 VENCIMIENTO: 10/12/2102

**ADMINISTRACION**

**PLAZO DE DIRECTORES Y/O PRORROGAS:** LA JUNTA DIRECTIVA Y EL FISCAL DURARAN EN SUS CARGOS POR TODO EL PLAZO SOCIAL.  
**LA JUNTA DIRECTIVA NO TIENE FACULTAD PARA OTORGAR PODERES**

**REPRESENTACION**

CORRESPONDIENDO AL PRESIDENTE LA REPRESENTACION JUDICIAL Y EXTRAJUDICIAL DE LA SOCIEDAD CON FACULTADES DE APODERADO GENERALISIMO SIN LIMITE DE SUMA, CONFORME AL ARTICULO 1253 CODIGO CIVIL. EL SECRETARIO TENDRA LAS FACULTADES DE APODERADO GENERAL SIN LIMITE DE SUMA, DE CONFORMIDAD A LAS FACULTADES ESTABLECIDAS EN EL ARTICULO 1255 DEL CODIGO CIVIL

**NOMBRAMIENTOS**

**JUNTA DIRECTIVA**

**FECHA DE INSCRIPCION:** 08/08/2012 **CARGO:** PRESIDENTE  
**OCUPADO POR:** GRETTEL ROCIO RODRIGUEZ QUINTANA CEDULA DE IDENTIDAD: 1-1057-0467  
**REPRESENTACION:** REPRESENTACION JUDICIAL Y EXTRAJUDICIAL  
**VIGENCIA:** INICIO: 20/07/2012 VENCIMIENTO: 10/12/2102

**FECHA DE INSCRIPCION:** 08/08/2012 **CARGO:** SECRETARIO  
**OCUPADO POR:** JULIA DOMINGA LOPEZ VEGA CEDULA DE IDENTIDAD: 8-0042-0112  
**REPRESENTACION:** REPRESENTACION JUDICIAL Y EXTRAJUDICIAL  
**VIGENCIA:** INICIO: 20/07/2012 VENCIMIENTO: 10/12/2102

**NO EXISTEN MAS NOMBRAMIENTOS EN JUNTA DIRECTIVA CON REPRESENTACION**  
**NO TIENE AGENTE RESIDENTE O NO APLICA PARA ESTE TIPO DE PERSONA JURIDICA**  
**FIN DE LOS NOMBRAMIENTOS O CARGOS DE LA PERSONA JURIDICA**  
**NO EXISTE INFORMACION DE AFECTACIONES SOBRE LA PERSONA JURIDICA**  
**NO EXISTE INFORMACION DE MOVIMIENTOS PENDIENTES SOBRE LA PERSONA JURIDICA**  
**NO EXISTE INFORMACION DE OBSERVACIONES SOBRE LA PERSONA JURIDICA**

---

ESTA CERTIFICACION, CUYOS DERECHOS ARANCELARIOS FUERON DEBIDAMENTE CANCELADOS, CONSTITUYE DOCUMENTO PUBLICO CONFORME LO ESTABLECEN LOS ARTICULOS 369 DEL CODIGO PROCESAL CIVIL, 5 INCISO D) DE LA LEY DE CERTIFICADOS, FIRMAS DIGITALES Y DOCUMENTOS ELECTRONICOS N.8454, Y EL DECRETO EJECUTIVO N. 35488-J, PUBLICADO EN LA GACETA N. 196, DEL 8 DE OCTUBRE DE 2009. EN DICHO MARCO LEGAL SE ESTABLECE LA OBLIGATORIEDAD DE RECIBIR ESTE DOCUMENTO POR PARTE DE LOS ENTES PUBLICOS Y PRIVADOS, ASI COMO PARA LOS PARTICULARES, POR LO QUE SI TIENE PROBLEMAS PARA LA RECEPCION DE ESTE DOCUMENTO Y APLICACION DE SUS EFECTOS LEGALES, SIRVASE COMUNICARLO AL CENTRO DE ASISTENCIA AL USUARIO, Telefono. 2221-0845.

ESTIMADO USUARIO, EL REGISTRO NACIONAL LE INDICA QUE EL VALOR DE LA PRESENTE CERTIFICACION FUE ESTABLECIDO POR LA JUNTA ADMINISTRATIVA EN LA SUMA DE DOS MIL CUATROCIENTOS OCHENTA Y DOS COLONES CON CINCUENTA CENTIMOS MAS LOS TIMBRES RESPECTIVOS; NINGUNA PERSONA FISICA O JURIDICA PUEDE VARIAR ESE VALOR.

EMITIDA A TRAVES DEL PORTAL DE SERVICIOS DIGITALES Y CON DATOS CONSULTADOS A UNA RÉPLICA OFICIAL DE LA BASE DE DATOS DEL REGISTRO NACIONAL, A LAS 12 HORAS 52 MINUTOS Y 11 SEGUNDOS, DEL 06 DE SEPTIEMBRE DE 2013. PODRA SER VERIFICADA EN EL SITIO [www.rnpdigital.com](http://www.rnpdigital.com) DENTRO DE LOS SIGUIENTES 15 DIAS NATURALES.

Vencida

 **REPUBLICA DE COSTA RICA**  
Tribunal Supremo de Elecciones  
Cédula de Identidad

2 0459 0286



*Doris Patricia L.*



Nombre: **DORIS PATRICIA**  
1º Apellido: **CARRILLO**  
2º Apellido: **LOPEZ**  
CC:

Número de Cédula: **2 0459 0286**  
Fecha de Nacimiento: **05 06 1970**  
Domicilio Electoral: **CENTRO ALAJUELITA SAN JOSE**  
Lugar de Nac.: **QUEBRADA SAN CARLOS ALAJUELA**  
Vencimiento: **25 11 2021** Sexo: F



0525440



**Asunto:** OFERTA Compra Menor No 2017CD-000004-UARACM

**De:** Doris Carrillo <dcarrillo@smart-techcr.com>

**Fecha:** 09/03/2017 09:51 AM

**Para:** <alj-compras@poder-judicial.go.cr>

**CC:** "Xinia Amaya - Asistente." <xamaya@smart-techcr.com>, 'Dayana Novoa Muñoz' <dnovoa@Poder-Judicial.go.cr>, Yorleny Fonseca Campos <afonsecac@Poder-Judicial.go.cr>

Estimados Señores.

Reciban un cordial saludo de nuestra parte.

De acuerdo a la visita realizada, procedemos a enviar la oferta indicada. Favor confirmar el recibido.

Sin más por el momento, nos encontramos a sus gratas órdenes.

Atentamente,

*Doris Carrillo*

*Smart Technologies Development STD,S.A*

Oficina (506) 2292-5820

Celular (506) 8835-5591

[www.smart-techcr.com](http://www.smart-techcr.com)



**CITEL**  
INSTITUTO COSTARRICENSE  
DE TELECOMUNICACIONES

— Adjuntos: —

OF-03-038-2017 - Compra aires OIJ Atenas.pdf

466 KB

